geocommunes

Cadastre

Mensuration Officielle

Affichage des données cadastrales cantonales issues de la Mensuration Officielle, représentation conforme au plan du Registre Foncier.

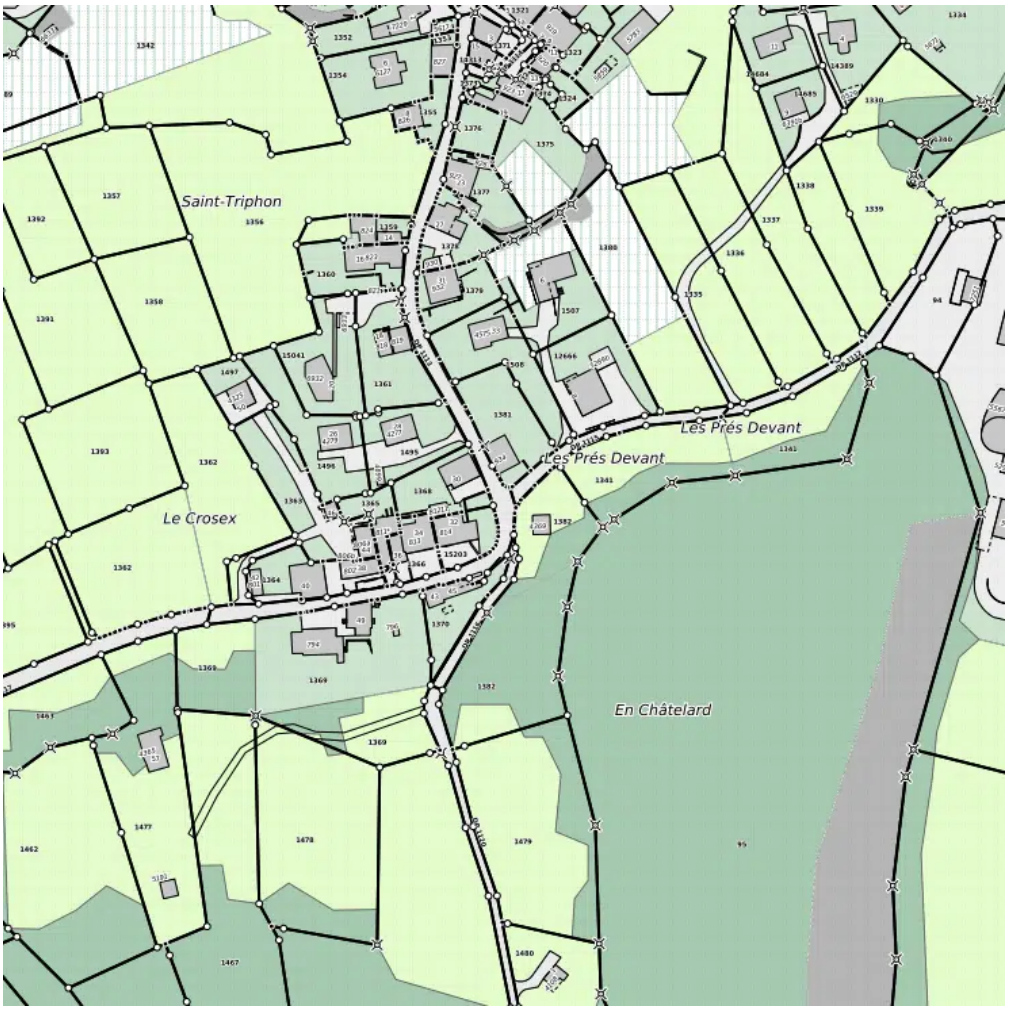

Le module cadastre permet la visualisation des donneés cadastrales ainsi que les adresses du Registre cantonal des baîments (RCB).

La Mensuration Officielle contient:

- Les biens-fonds
- Les baîments
- La couverture du sol

- Les objets divers
- Autres couches

Ces donneés sont compleťeés par le filaire des rues pour garantir un affichage optimal des noms des rues.

Parcelle

numero	6298
genre	parcelle privée
superficie RF	15154
lien RF	Cliquer ici
lien RF sécurisé	Cliquer ici
date de mise à jour	2024-08-05
fiche RDPPF	Cliquer ici

Le numeŕo et la surface indicative issus du registre foncier de chaque bien-fonds est disponible dans la fiche attributaire.

Un lien vers le feuillet du registre foncier du bien-fonds est accessible directement depuis la fiche attributaire. La consultation en ligne des données du registre foncier requiert un accès authentifié.

Ces donneés sont mises a ̀jour peŕiodiquement.